



ELCASINO

CALAF



# La història torna



**PROGRAMACIÓ 2023-2024**



# ELCASINO

CALAF



# Salutació

Teniu a les vostres mans la programació del Casino de Calaf per la temporada 2023-2024. La temporada passada va ser la primera postpandèmia i la veritat és que no va ser el reeixit que esperàvem. Esperem, per tant, que aquesta superi l'anterior i s'acosti a la de la programació de l'any 2021 que va especial per celebrar els 125 anys de la nostra Entitat, amb una notable assistència de públic.

Per tant, us anirem a gaudir dels espectacles programats. Ho hem fet pensant amb vosaltres, amb l'experiència d'aquests anys, amb els espectacles amb més assistència, però també amb d'altres per minories que creiem hi té que haver-hi en qualsevol programació estable.

I hem fet un esforç per tal que el preu no sigui un impediment. **ABONA'T** a la programació del Casino ofereix un preu per tots els espectacles molt assequible i que suposa per les persones associades menys de 6 euros per espectacle i pel públic en general uns 8 euros, i això per espectacles de qualitat. A més ho podràs pagar d'una manera fraccionada per tal que la teva economia no ho noti. Consumir CULTURA és a més recomanable per la teva salut segons la O.M.S. T'esperem, per tant, amb total llibertat. El Casino és casa teva també.

Des de l'any 2017 hem creat diferents espais que de mica en mica anem definint. Alguns ja comencen a ser coneguts i d'altres esperem que ho siguin aviat: **MEB** (música per escampar la boira), **TdeT** (Temps de Teatre), **XTAC** (Espectacles de la Xarxa d'ateneus de Catalunya), **EC** (Espai de Clàssica), **FIT** (Festes i Tradició), **XI** (Xarxa infantil), **FAS** (Festivals Alta Segarra), **MC** (Microteatre), **IEs** (Intercanvis Escenamateur), **ECIN** (Espai Cinema) i **BdeD** (Balls de diumenge).

Però durant aquesta programació esperem poder gaudir d'un moment molt esperat i inaugurar la segona fase de la **REHABILITACIÓ INTEGRAL** del Casino de Calaf que vam començar l'any 2017 i esperem que quedi acabada l'any 2024. El projecte de **MODERNITZACIÓ** ha suposat un esforç immens per moltes persones i moments de tensió indesitjables... i s'està portant a terme gràcies a totes les persones associades i a les Empreses patrocinadores que hem tingut al nostre costat i que ens han animat i ajudat en moments difícils. A elles les nostres gràcies més sinceres i com no, també a les Institucions que hi han cregut i han apostat per aquest projecte tan necessari, no solament, per la massa de persones associades sinó per les persones que conformen aquesta comarca, que volem pròpia, de l'ALTA SEGARRA.

Volem retre un homenatge especial a les persones que des de l'any 1896 han treballat perquè aquest Casino esdevingui un espai de llibertat, on qualsevol persona pugui presentar els seus projectes i s'hi senti com a casa. Són moltes les persones que, en diferents Juntes anteriors, han treballat des de l'anonimat, moltes vegades, per tal de mantenir viu aquest esperit de col·laboració i de solidaritat que en tota associació sense ànim de lucre ha de prevaldre.

Per tant, esperem que al llarg de l'any 2024 es pugui inaugurar, quasi totalment, la **MODERNITZACIÓ DEL CASINO DE CALAF** que haurà tingut lloc entre els anys 2017-2024 i que ens deixarà un equipament completament SOSTENIBLE.

LA JUNTA DIRECTIVA

# Agenda

SETEMBRE



30 de setembre  
**FAIG TARD**  
 amb Rosa Andreu  
 12€ 9€ (socis)  
 Invitacions vàlides  
 Pàg. 18

XTAC

OCTUBRE



6 d'octubre  
**LAIKA**  
 Xirriquiteula teatre  
 9€ 6€ (socis)  
 Invitacions vàlides  
 Pàg. 19

XI



7 d'octubre  
**MICROTEXTOS TEATRALS**  
 Final 3r concurs  
 9€ 6€ (socis)  
 Pàg. 21

MT

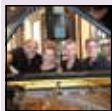

14 d'octubre  
**UNA MIRADA A WEST SIDE STORY**  
 12€ 9€ (socis)  
 Invitacions vàlides  
 Pàg. 23

XTAC



21 d'octubre  
**¿SÍ O NO?**  
 amb Bruno Oro  
 18€ 15€ (socis)  
 Pàg. 24

TdeT

ENTRADES NUMERADES

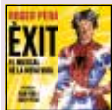

28 d'octubre  
**EXIT**  
 amb Roger Pera  
 18€ 15€ (socis)  
 Pàg. 25

XTAC

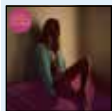

31 d'octubre  
**MISHIMA**  
 L'aigua clara  
 20€ 17€ (socis)  
 Pàg. 26

MEB

NOVEMBRE

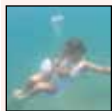

1 de novembre  
**ECOS DE L'AIGUA**  
 Mel·lina Illa Bisoca  
 12€ 9€ (socis)  
 Invitacions vàlides  
 Pàg. 27

TdeT



4 de novembre  
**QUAN PASSI TOT AIXÒ**  
 amb Salva Racero i Sílvia Blavia  
 15€ 12€ (socis)  
 Pàg. 29

TdeT



5 de novembre  
**MÚSIQUES LLATINES**  
 Banda de la Unió Musical del Bages  
 12€ 9€ (socis)  
 Invitacions vàlides  
 Pàg. 31

EC



11 de novembre  
**MIRALLS**  
 Gemma Humet  
 15€ 12€ (socis)  
 Pàg. 33

MEB



18 de novembre  
**UNA LLUM TÍMIDA**  
 La Cicatriz  
 18€ 15€ (socis)  
 Pàg. 35

TdeT

ENTRADES NUMERADES

DESEMBRE



2 de desembre  
**JOVEDRY**  
 Martí Vilaseca  
 12€ 9€ (socis)  
 Invitacions vàlides  
 Pàg. 36

XTAC



8 de desembre  
**ANDREU MUXÍ**  
 Concert de piano  
**FESTA DEL SOCI I PATROCINADORS**  
 12€ 9€ (socis)  
 Invitacions vàlides  
 Pàg. 37

EC



9 de desembre  
**ZENIT**  
 A Grup Vocal  
**FESTA DEL SOCI I PATROCINADORS**  
 12€ 9€ (socis)  
 Invitacions vàlides  
 Pàg. 38

XTAC



16 de desembre  
**NOU**  
 Esbart Sant Martí de Barcelona  
 12€ 9€ (socis)  
 Invitacions vàlides  
 Pàg. 39

FiT



23 de desembre  
**JAZZCÀNTIC**  
 Manel Camp i Gemma Abrié  
 15€ 12€ (socis)  
 Pàg. 40

MEB



26 de desembre  
**ARTS SIMFÒNICA JOVE**  
 18€ 15€ (socis)  
 Pàg. 41

EC

ENTRADES NUMERADES



30 de desembre  
**LA MAQUINA DEL SO**  
amb Pep Gol

15€ 12€ (socis)  
Invitacions vàlides

XI

Pàg. 42

GENER

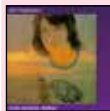

13 de gener  
**MEDITERRÁNEO, L'OBRA MESTRA**  
Somoscena de Ciempozuelos

15€ 12€ (socis)  
Inv. vàlides

IES

Pàg. 43



20 de gener  
**CERVANTES, ENTRE-MESSES ITINERANTES**  
Locandiera Teatro de Alcalà de Henares

12€ 9€ (socis)  
Inv. vàlides

IES

Pàg. 45



27 de gener  
**PER FI SOL!**  
amb Carles Sans

20€ 17€ (socis)

TdeT

Pàg. 46

ENTRADES NUMERADES

FEBRER



18 de febrer  
**ORQUESTRA MARAVELLA**  
Sardanes, concert i ball

20€ 17€ (socis)

FiT

Pàg. 47



23 de febrer  
**GIRLS LIKE THAT**  
Noies d'aquestes

15€ 12€ (socis)

TdeT

Pàg. 48

MARÇ

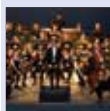

3 de març  
**JOVE ORQUESTRA SIMFONICA DE L'ANOIA**

12€ 9€ (socis)  
Inv. vàlides

EC

Pàg. 49



9 de març  
**ADÉU, JANE!**

15€ 12€ (socis)  
Invitacions vàlides

TdeT

Pàg. 50



16 de març  
**HENRIO**  
Enric Verdaguer

12€ 9€ (socis)  
Invitacions vàlides

MEB

Pàg. 52



22, 23 i 24 de març  
**PRODUCCIÓ PROPIA DE TEATRE**

Direcció: Gemma Ripoll  
Programes a part

PP

Pàg. 53

ABRIL



6 d'abril  
**LA MOTXILLA DE L'ADA**

12€ 9€ (socis)  
Inv. vàlides

XI

Pàg. 54



13 d'abril  
**CANÇÓ D'AMOR I DE GUERRA**  
Sarsuela Catalana

20€ 17€ (socis)

FiT

Pàg. 55

ENTRADES NUMERADES



20 d'abril  
**HE MORT EL POP**

15€ 12€ (socis)  
Invitacions vàlides

XTAC

Pàg. 56



22 d'abril  
**VA D'OVIDI**

12€ 9€ (socis)  
Invitacions vàlides

MEB

Pàg. 57



27 d'abril  
**MORT DE RIURE**  
Los Galindos

15€ 12€ (socis)

TdeT

Pàg. 58

MAIG



4 de maig  
**LIBÉRICA QUINTET**  
Manel Fortià

15€ 12€ (socis)

FiT

Pàg. 59



5 de maig  
**MARTA CUBAS**

12€ 9€ (socis)  
Invitacions vàlides

EC

Pàg. 60



24, 25 i 26 de maig  
**PRODUCCIÓ PROPIA DE TEATRE**

Direcció: Carme Sala  
Programes a part

PP

Pàg. 61



# Bar Casino

Avda. de la Pau, 30  
Tel. 93 869 83 77  
M. 620 13 40 18  
08280 CALAF

**JAUME BUSQUET. S.L.**  
TALLER MECÀNIC

mecanització - soldadura - reparació

Pol. Industrial "LES GARRIGUES" parcel·les 15-16  
Tel. 93 868 03 12  
E-mail: jaimebusquets@gmail.com  
08280 CALAF (BCN)

**bonArea**  
CALAF

Tel. 938 69 98 41

ÀRIDS

*Solestany, SA*<sup>®</sup>

**ÀRIDS I PEDRA NATURAL**

**CALAF - SALLEN**

[www.solestany.cat](http://www.solestany.cat)

# SERVISIMO.ES



ŠKODA



INSTAL·LACIONS  
**RIERA**

PROJECTES I INSTAL·LACIONS · AIGUA · ELECTRICITAT · GAS NATURAL · CALEFACCIÓ · GAS-OIL · AGRO-PECUÀRIES · BIOMASSA

Francesc Casajoana, 48 - Tel. 93 869 85 16 - Fax. 93 868 13 70 - 08280 CALAF (Barcelona)  
instalriera@gmail.com



TALLERS  
**SANT JORDI**  
CALAF



- PLANXA I PINTURA.
- MECÀNICA GENERAL.
- ELECTRICITAT - AUTODIAGNOSI.
- CLIMATITZACIÓ.

C/ THOMAS EDISON, 12 - 08280 CALAF 93 869 85 09 - 606 35 09 94

**CAMPA**  
**DE CALAF**



C/ Thomas Edison, Parc. 6-7 • 08280 CALAF • T. 93 869 98 22



A large, light gray background graphic depicting a hand holding a tool, possibly a saw or a similar cutting instrument. The tool's surface is covered in a white grid pattern, suggesting a technical or industrial theme. The hand is positioned as if gripping the handle of the tool.

***maieltrans***

*Elvira*

PERRUQUERS

DONA - HOME - DONA - HOME - DONA - HOME

Raval Sant Jaume, 31 Ent. 2  
08280 Calaf  
Tel.: 93 869 85 76

PAPERERIA  
i REGAL



C/ Sant Joan Bta., 2  
08280 CALAF  
Tel. 93 869 85 63



La <sup>1991</sup> Cuina del Mercat

Pl. Barcelona'96 - 6  
08280 CALAF

**LAFAC**

À R I D S I C I M E N T S



# B-GRUP

AL SERVEI DE L'HOSTALERIA DES DE 1968

[www.bgrup.es](http://www.bgrup.es)





mobles  
**PEREZ**

MATALASSERIA  
DECORACIÓ  
INTERIORISME



Plaça Barcelona 92, 3 - C/ Isidre Vilaró, 14 CALAF  
T/F 93 868 04 28 - moblesperez@gmail.com



RESTAURANT **la**  
PIZZERIA **coppe**

**Especialidades:**

- \* Desayunos
- \* Baguettes frías y calientes
- \* Jamón de jabugo
- \* Menú del día
- \* Pizzas variadas
- \* Tapas variadas
- \* Menú para grupos
- \* Menú especial platillos y vinos

Plaça Barcelona 92, 4 • 08280 CALAF  
Tel. 93 869 88 35



**cerámicas calaf s/a**

Ctra. Folquer a Jorba, Km.38,200 - Apdo. Correos 18  
08280 - CALAF  
Tel. 93-869.82.50 - Fax. 93-869.92.69  
e-mail: [info@ceramicascalaf.com](mailto:info@ceramicascalaf.com)  
[www.ceramicascalaf.com](http://www.ceramicascalaf.com)

**Oscar López**  
**PINTORES, S.L.**  
 Tel. 657 82 90 53  
[www.oscarlopezpintores.es](http://www.oscarlopezpintores.es)

**ISIDRE VILASECA**  
**ELECTRICITAT i FONTANERIA**

c/. Isidre Vilaró, 18 - Local 1, baixos  
 Tel. 93 869 80 23 - 609 73 19 81  
 E-mail: [isidrevilasecascp@gmail.com](mailto:isidrevilasecascp@gmail.com)  
 08280 CALAF (BCN)

**borras**  
**aluminis**

**ALUMINIS BORRAS CALAF S.L**  
 C/ Jacint Verdaguer, 13 - 08280 Calaf  
[www.aluminisborras.com](http://www.aluminisborras.com)

# Informacions

## PREU ENTRADES:



PÚBLIC GENERAL



SOCIS



Preu fins a 3 anys



INVITACIONS  
VALIDES

## VENDA D'ENTRADES:

[www.entrapolis.com](http://www.entrapolis.com)

[www.casinodecalaf.cat](http://www.casinodecalaf.cat)

## INFORMACIÓ I RESERVES:

T. 93 869 83 77

M. 620 13 40 18

Per poder assegurar-se la localitat cal reservar per internet al portal ENTRAPOLIS, trucant al Tel.93 869 83 77 o bé al 620 13 40 18 (Josep).

AFORAMENT LIMITAT

# #culturasegura

**Els actes es realitzaran amb totes les mesures de seguretat i prevenció davant la COVID-19.**

---

## **Altres col·laboradors:**

MECAMAI SO

PERRUQUERIA ANNA ROLDAN

FERRETERIA RIERA

LOTERIA CALAF

FOLLS RESTAURANT

ORIO L CARDONA



# ELCASINO

CALAF



PROGRAMACIÓ 2023-2024

# ABONA-T'HI!

## ● Programació 2023 / 2024

 250€  200€ (socis)

## ● Programació de setembre a desembre 2023

 160€  120€ (socis)

## ● Programació de gener a maig 2024

 130€  100€ (socis)

### **XTAC Xarxa de Teatres d'Ateneus de Catalunya**

Faig tard  
Una Mirada a Westside Story  
Èxit  
Jovedry  
Zenit  
He mort el pop

 40€  30€ (socis)

### **EC Espai Clàssica**

Banda de la Unió Musical del Bages  
Andreu Muxí  
Arts Simfònica Jove  
Jove Orquestra Simfònica de l'Anoia  
Marta Cubas

 40€  25€ (socis)

### **FIT Festes i Tradició**

Nou - Esbart Sant Martí Barcelona  
Orquestra Maravella  
Cançó d'amor i de guerra  
Libèrica

 45€  35€ (socis)

### **XI Xarxa Infantil**

Laika  
La màquina del so  
La motxilla de l'Ada

 18€  12€ (socis)

### **MEB Festival MEB**

L'aigua clara - Mishima  
Miralls - Gemma Humet  
Jazzcàntic - Manel Camp i Gemma Abrió  
Henrio - Enric Verdaguer  
Va d'Ovidi

 45€  35€ (socis)

### **TdeT Temps de teatre**

Sí o No? - Bruno Oro  
Ecos del aigua - Mel·lina Illa  
Q.P.T.A. - Salva Racero  
Una llum tímida  
Per fi sol - Carles Sans  
Girls Like That  
Adéu, Jane!  
Mort de riure - Los Galindos

 90€  70€ (socis)

### **Pagaments fraccionats abonaments (4 terminis):**

30 de setembre, 31 de desembre, 28 de febrer i 30 d'abril

**Nota:** no entra als abonaments els espais d'Intercanvis Escenamateur, Microteatre i Produccions pròpies

### **Avantatges abonaments:**

- Mateixa butaca en espectacles numerats
- Possibilitat de fraccionar el pagament
- No nominatiu

17 de setembre 2023 | HORA: 13:00h

## Presentació PROGRAMACIÓ 2023-2024

SORTEIG ENTRE ELS ASSISTENTS DE 6 ABONAMENTS (un per cada espai)



# Divendres **DE CINE!** al Casino de Calaf



L'últim divendres de cada mes, a les 21:00h

29 de setembre 2023

## 20.000 ESPECIES DE ABEJAS



Cocó, de vuit anys, no encaixa amb les expectatives del seu entorn i no entén per què insisteixen a dir-li Aitor. No es reconeix en aquest nom ni en la mirada dels altres. La seva mare Ane, que es troba en una profunda crisi professional i sentimental, aprofita les vacances per viatjar amb els seus tres fills a la casa familiar on viu la seva mare i la seva tieta apicultora. Aquest estiu canviarà les seves vides i obligarà a les dones de tres generacions molt diferents a enfrontar-se als seus dubtes i temors.

**HORA: 21:00h**

**PREU ENTRADES:**  **4,50€**  **3€** (socis)

27 d'octubre 2023

## LAS BUENAS COMPAÑÍAS



L'estiu del 1977 la Bea de setze anys decideix unir-se al grup de dones de Rentería que lluita per visibilitzar la causa feminista i aconseguir l'aprovació del dret a l'avortament. A mesura que passen els mesos teixirà una amistat molt especial amb la Miren, una noia una mica més gran que ella, i de bona família. El compromís polític i la relació amb la Miren convertiran aquell estiu en una etapa que marcarà un abans i un després a la vida de la Bea.

**HORA: 21:00h**

**PREU ENTRADES:**  **4,50€**  **3€** (socis)

Un monòleg de **Mercè Sarriàs i Rosa Andreu**  
(fermentat en berrica de roure)

# FAIG TARD!

AMB  
**ROSA ANDREU**



## PREU ENTRADES:



12€



9€ (socis)



Invitacions  
vàlides

“La Rosa sempre ha tingut la sensació que arriba tard a tot arreu, en tots els aspectes de la seva vida”. Una mirada tendra i divertida d’una dona d’avui, compromesa, treballadora i de poble. Amb l’energia i la gràcia que la caracteritzen. Una comèdia en format monòleg, amb text de Rosa Andreu i Mercè Sarriàs.



# LAIKA

## Xirriquiteula teatre

1957. Estem a Moscou. En plena Guerra Freda i la carrera espacial.

La gosseta Laika sobreviu pels carrers de la gelada ciutat. Poc s'imagina que el seu destí la portarà a l'espai dins de l'Sputnik 2 i passarà a la història de la humanitat com el primer ésser viu en orbitar al voltant de la Terra.

Xirriquiteula Teatre s'utilitza, en aquest espectacle, tècniques tan diverses com les retroprojeccions, collage, titelles, autòmats i gest.

Premi al millor espectacle del jurat infantil i a la millor escenografia a la Fira de Teatre de Titelles de Lleida 2018.



### PREU ENTRADES:



9€



6€ (socis)



Invitacions  
vàlides

# GRAPHICS

Antiga Impremta Oller  
des de 1939

C/ Gran Bretanya, 3C | Polígon Ind. Les Comes | IGUALADA 08700  
T. 93 398 82 99 | [info@graphics.cat](mailto:info@graphics.cat)

## SERVI-LLAR

- ELECTRODOMÈSTICS
- SERVEI TÈCNIC

Calaf · 656 380 760

## **Assessoria Jordi Mas Parés** Economistes & Advocats

Raval Sant Jaume, 9  
08280 Calaf - Barcelona

Tel. 938 698 503

Mòbil 603 255 926

[ajmp@assessoriajordimas pares.com](mailto:ajmp@assessoriajordimas pares.com)

# FINAL 3r CONCURS de MICROTEXTOS TEATRALS inèdits



de MARTA ROIG



Autor: Rafel Nieto  
Direcció: Carme Sala  
Actors: Marta Ballester Barroso  
Carlos Gamboa Ocaña

de RAFAEL NIETO



de JOSEP MARIA DIEGUEZ

## Directores:

Gemma Ripoll  
Silvia Vila  
Carme Sala  
Josep Ma.Dieguez  
Marta Roig

## Actrius/Actors:

Aniol Gumà  
Rosa Sagrañes  
Marta Ballester  
Carlos Gamboa  
Enric Barba  
Martina Soler  
Marta Roig Closa  
Marta Roig Vila  
Pol Garcia Roig  
Isaura Jimenez  
Marisa Sagrañes  
Albert Latorre

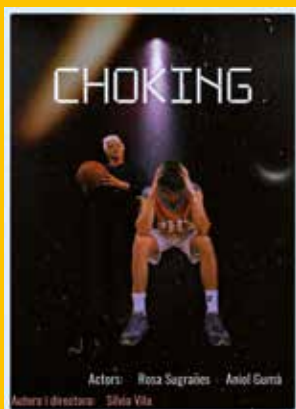

de SILVIA VILA



de ASCENSIÓ CARRASCO

## PREU ENTRADES:



9€



6€ (socis)

Corredor d'Assegurances



**Jordi Mas Parés**

Raval Sant Jaume, 9

08280 Calaf - Barcelona

Tel. 938 698 503

Mòbil 603 255 926

[ajmp@assessoriajordimaspares.com](mailto:ajmp@assessoriajordimaspares.com)



# Una mirada a West Side Story

Sempre cercant nous reptes, Francesc Capella (piano), Guillermo Prats (contrabaix), David Simó (bateria) i Laura Simó (veu), una de les cantants de Jazz catalanes amb més carrer, ens presenten la seva visió personal d'un dels llibrets més innovadors i trencadors dels anys 50, el musical "West Side Story".

## PREU ENTRADES:

 12€

 9€ (socis)

 Invitacions vàlides



Un monòleg còmic dirigit per Alejo Levis (Immortal) que parla sobre l'art de perdre's, en via d'extinció en un món amb pressa que només busca l'eficàcia, i en què Google Maps ens marca el camí, Spotify ens diu que escoltar, i hauran de ser pot agradar. Un monòleg en què el mateix Bruno s'anirà perdent al llarg de 90 minuts mentre ens intenta comptar una anècdota real que li va passar en el seu primer viatge a NY, i que il·lustra perfectament la seva nostàlgia per aquests temps en què ens permetiem improvisar. Que cadascú decideixi si està disposat a deixar-se portar per l'aventura de la vida: ¿Sí o No?



**ENTRADES  
NUMERADES**

**PREU ENTRADES:**



18€



15€ (socis)





Èxit, el musical de la meva vida, de Roger Pera, basat en el seu llibre autobiogràfic, és un joc de miralls entre realitat i ficció, on ens parla de l'amor per la vida, de l'amor per la família, de la fragilitat humana i de la importància de tenir sentit de l'humor. Un espectacle en primera persona on en Roger ens farà un repàs de la seva vida combinant els moments més bons amb els més dolents, on ens explicarà les seves anècdotes més surrealistes amb un humor marca de la casa, i on deixarà constància dels seus aprenentatges de vida.



## PREU ENTRADES:

 18€

 15€ (socis)



L'AIGUA  
CLARA

# MISHIMA

**Mishima** ens delecta amb el seu nou disc "L'aigua clara"

Mishima presenta el seu novè àlbum "L'aigua clara" cinc anys després de l'últim, "Ara i res". Aquest ha estat editat amb el segell propi The Rest Is Silence. En l'entrevista El passat octubre vam poder conversar amb en David Carabén. Ell ja ens avançava que aquest disc sortiria a la llum durant la primera i així ha estat.

La banda barcelonina ja havia comentat que el treball és un cant a la vida. De fet, el resum del treball és el vers: "Una altra cançó d'amor d'algú que mai n'ha sabut treure l'aigua clara", del primer tema, "El gran lladre". Mishima també aprofundeix en una proposta en la qual tracta la profunditat literària i la contundència sonora. Segons en David Carabén va comentar a Europapress, el disc és una peça fonamental en la trajectòria del grup, ja que plasma la seva evolució com a compositor i incorpora noves perspectives.



MEB

MEB

## PREU ENTRADES:



20€



17€ (socis)



# ECOS DE L'AIGUA

## Mel·lina Illa Biosca

Actriu musical i acròbata

L'absència de perspectiva pot fer que una persona es descompongui, perdi l'orientació i es trobi a la deriva en un món d'obstacles i carrerons sense sortida, tot i així, la perspectiva es pot recuperar inclús en les circumstàncies menys prometedores.

Es tracta d'un *work in progress* (treball en procés) d'un espectacle de teatre/circ, on l'artista ens convida a submergir-nos en un viatge on els límits es desdibuixen en les profunditats. L'escenari es transforma en un mar d'emocions que es presenten en forma visual i lumínica, cada pas és un llenç blanc on es pinten les inquietuds més profundes de la nostra ment. L'artista proposa abraçar els temors a la recerca de la pròpia llibertat i l'empoderament d'un mateix.



### PREU ENTRADES:



12€



9€ (socis)



Invitacions  
vàlides

# SOLA

prosem  
**elektra**



[WWW.SOLAGRUPPO.COM](http://WWW.SOLAGRUPPO.COM)



# QPTA

## QUAN PASSI TOT AIXÒ



### SALVA RACERO I SÍLVIA BLAVIA JUNTS EN UNA COMÈDIA MUSICAL

Els fans del teatre musical, avesats a fer escapades per veure les produccions al West End de Londres i als teatres de Broadway, fa més d'un any que es veuen privats de la seva més gran afició. El Joan i la Queralt són una parella que comparteix la passió pel teatre musical. Des que es coneixen, cada 3 anys, sens falta, han viatjat a Nova York a veure espectacles. Els seus 13 anys junts els mesuren i els expliquen amb cançons i records compartits en escenaris, platees i restaurants de Brooklyn, passejades per Manhattan, pícnic a Central Park i cues per comprar entrades.

Però arriba una pandèmia i el món s'atura, els escenaris són buits i les platees queden desertes. La parella no pot fer el viatge previst. Malgrat això, amb imaginació i la complicitat d'uns amics omplen l'escenari de música i recreen, amb cançons, els millors moments de la seva història. I somnien en tot el que faran quan passi tot això.



#### PREU ENTRADES:



15€



12€ (socis)

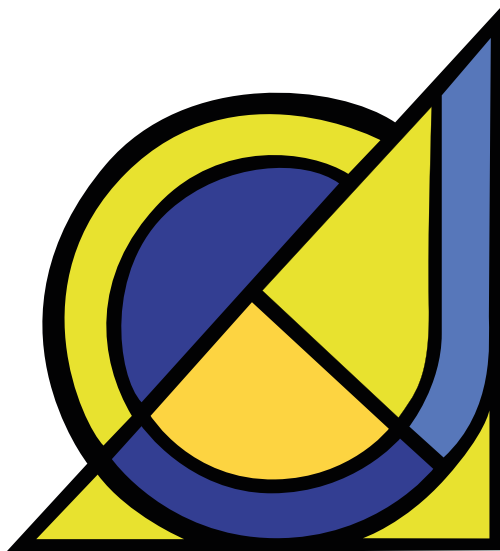

CONSTRUCCIONS  
**CREUS I JIMÉNEZ**  
OBRA CIVIL, S.L.

C/Molí s/n - 08282-Sant Martí Sesgueioles  
[construccions@creusjimenez.cat](mailto:construccions@creusjimenez.cat)

# MÚSIQUES LLATINES

## BANDA DE LA UNIÓ MUSICAL DEL BAGES



Bages és un grup flexible d'instruments de vent i percussió, que admet també contrabaixos i violoncel·ls, format per músics professionals, amateurs i estudiants avançats de música. Tot i així també hi tenen cabuda joves estudiants, essent un punt de trobada intergeneracional de músics provinents d'escoles diverses, amb gustos i inquietuds variades, però aplegats per a gaudir fent música.

El seu repertori està format per un ventall d'obres que va des de la música clàssica harmonitzada per a banda, fins a la contemporània, passant per la popular (sardanes, folk, pasdobles, marxes...), sarsueles, bandes sonores de pel·lícules, musicals...



### PREU ENTRADES:

 12€

 9€ (socis)

 Invitacions  
vàlides



**Granja Ous de Calaf**  
93 868 13 94 - [info@ousdecalaf.com](mailto:info@ousdecalaf.com)  
[www.ousdecalaf.com](http://www.ousdecalaf.com)





# GEMMA HUMET

## MIRALLS

L'espectacle, dirigit artísticament sota la mirada exquisida de Lluís Danés, va d'això, d'emmirallar-se en ells, en mi mateixa i en els meus referents.

Miralls és revisitar les meves pròpies cançons, però també és versionar autors que em reflecteixen, que m'acompanyen, m'inspiren i m'identifiquen, i que, al capdavall, fan que sigui com soc. Artistes des de Lluís Llach a Joan Baptista Humet, passant per Toti Soler o artistes més contemporànies com Clara Peya.

En aquest moment, jo sola, m'enfronto d'una manera clara, diàfana i sincera davant del mirall del públic, del mirall de l'escenari i sobretot, del que veig reflectit als meus ulls: els dubtes, les pors, i evidentment, les meves llums.



### PREU ENTRADES:

 15€

 12€ (sosis)

The logo consists of a black lowercase 'c' followed by a red lowercase 'm' with a red accent mark above it.

**carnisseriamercè**

[www.carnisseriamerce.cat](http://www.carnisseriamerce.cat)

Raval de St. Jaume, 7 bis (interior) - Tel. 93 869 91 62 - CALAF



**espígol**

herboristeria i dietètica



LA TEVA LLIBRERIA LOCAL  
AL MÓN VIRTUAL



625 62 16 87



[www.calacesca.cat](http://www.calacesca.cat)



[hola@calacesca.cat](mailto:hola@calacesca.cat)



@calacesca

The word 'Lilà' is written in a large, dark, cursive font. A small leaf icon is positioned above the first 'l'.

# *Una llum tímida*



Isabel és una jove professora d'història d'una escola de Barcelona durant els anys del franquisme a Espanya i està profundament enamorada de Carmen, la professora de literatura. Sense voler, però sense poder evitar-ho, neix una història d'amor entre les dues que semblarà que acaba quan la família de Carmen, d'ideals fortament conservadors, l'obliga a internar-se en un hospital de malalts psiquiàtrics per curar-se d'aquest amor que no pot ser i que no està ben vist. Temps després, Carmen torna a casa amb Isabel, deixant enrere família, hospital i feina, havent-se d'enfrontar ara a les seqüeles que els electroxocs que ha estat rebent a l'hospital li han causat. Isabel intentarà ajudar-la a sobreviure fins a les últimes conseqüències. El Col·lectiu La Cicatriz porta aquesta història, inspirada en fets reals, als escenaris, de la mà de la direcció de Marília Samper i amb un format únic. La combinació de text i música en una obra que pretén trencar amb el silenci, i reivindicar les vinyes de les lesbianes com el que són: la memòria històrica del nostre país.

**ENTRADES  
NUMERADES**



**PREU ENTRADES:**

 18€

 15€ (socis)



# JOVEDRY

## PREU ENTRADES:

 12€

 9€ (socis)

 Invitacions  
vàlides

El Martí Vilaseca, semifinalista de SONA 9, és un jove i novíssim raper que comença a treure el cap, i amb el "Jovedry" utilitza el trap, el rap i els ritmes de les noves generacions per explorar els sentiments existencials que el mouen per la vida. Una proposta de RAP en català.

Divendres, 8 de desembre 2023

Hora: 21:00h

# FESTA DEL SOCI I PATROCINADORS



CONCERT DE PIANO amb:

# ANDREU MUXÍ

Andreu Muxí nascut a Els Prats de Rei és un pianista de prestigi a les nostres terres. Establert a Calaf des de fa molts anys. De segur ens sorprendrà amb un concert inèdit ple d'energia i creativitat.

## PREU ENTRADES:

 12€

 9€ (socs)

 Invitacions  
vàlides



# FESTA DEL SOCI I PATROCINADORS

# ZENIT

## A GRUP VOCAL



Després de més de sis anys trepitjant els escenaris, A Grup Vocal presenta Zenit, un espectacle que pretén fer un recorregut per tots aquells moments més importants de la seva trajectòria musical. A través de la música i el moviment A Grup Vocal ens conduirà per un camí ple d'energia i moviment, sense complexos ni prejudicis a l'hora de definir el seu repertori. Tots els estils i totes les èpoques tenen cabuda per fer valer l'etiqueta de versatilitat que sempre han portat amb gran honor i que ha captivat el públic de totes les edats.

### PREU ENTRADES:

 12€ 9€ (socis) Invitacions  
vàlides



# Esbart Sant Martí de Barcelona

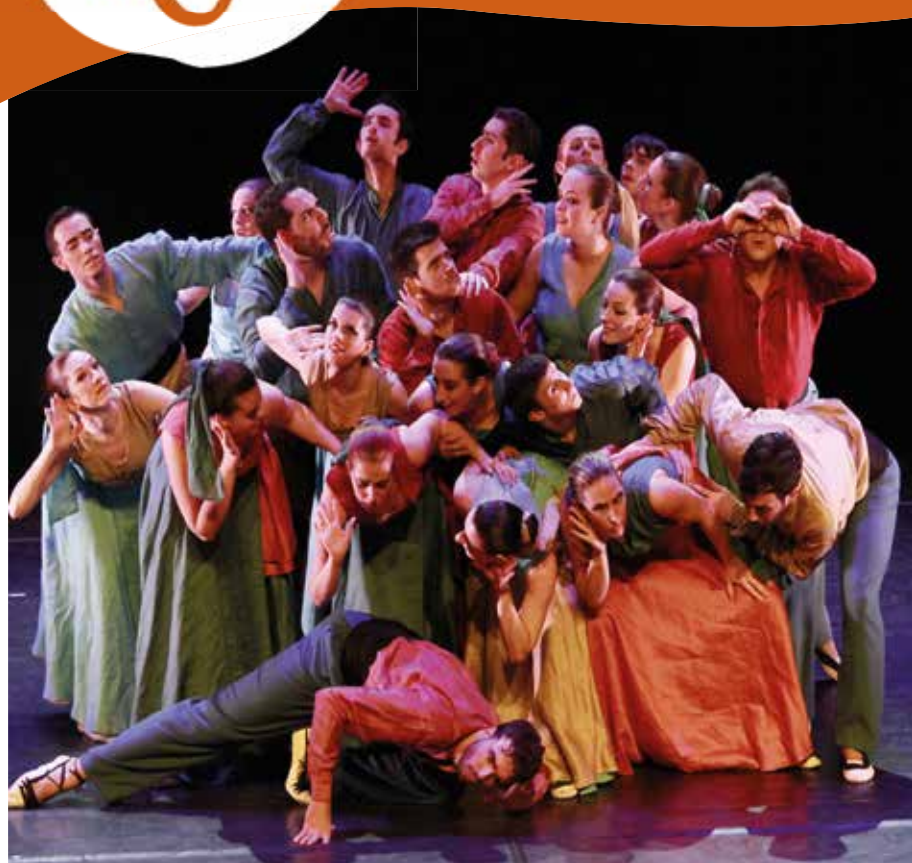

N9U és una proposta d'un dels esbarts amb més prestigi i qualitat del territori. Un viatge per l'aprenentatge, des de l'arrel i la terra, creixent amb força i vivint cada instant, perquè tot allò que ens vingui de n9u, no ens faci mai por. N9U és un camí, un camí que comences sol, però que només acompanyat agafarà tot el sentit.

## PREU ENTRADES:



12€



9€ (socis)



Invitacions  
vàlides



# JAZZCÀNTIC

Manel Camp i Gemma Abrié

-Música antiga en clau de jazz-

PROCLAMACIÓ  
PREMIS  
MICROTEXTOS

No és el primer projecte on la veu càlida de la Gemma Abrié i el piano de Manel Camp es troben, projectes com Zefiro Torna i Jazzcàntic en són un exemple. En aquesta ocasió presenten un concert en format quartet, amb Jordi Gaspar al contrabaix i Lluís Ribalta a la bateria, centrat en repertori de jazz. A la primera part reten homenatge a la figura de Thelonius Monk amb set peces de les més reconegudes del repertori del gran pianista nord-americà i a la segona part s'han permès el caprici de triar una sèrie d'obres d'entre les preferides de la Gemma i d'en Manel amb un ampli ventall cronològic, obres com *My baby just care for me* de l'any 1928, que forma part de l'American Songs Book i convertida en estàndard de jazz l'any 1958 amb la versió de Nina Simone, fins al tema de creació de la sempre sorprenent pianista japonesa, Hiromi Uehara, *Place to be*. És un programa pensat per fer gaudir un públic variat que pot abastar des de l'oient expert, a l'afecionat i, fins i tot a aquell que fa una primera aproximació al jazz.

## PREU ENTRADES:



15€



12€ (socis)



Dimarts, 26 de desembre 2023

Hora: 19:00h

## CONCERT DE SANT ESTEVE

# ARTS SIMFÒNICA JOVE



El Jove Projecte Orquestral de Catalunya és una Orquestra Simfònica integrada per 40 músics joves de gran talent que cursen estudis superiors de música i també graduats en el grau professional de música, sota el lideratge i direcció de Josep Maria Sauret, reconegut director d'orquestra professional i també pedagog.

Oferiran un concert amb una selecció del Ballet El Trencanous de Txaikovski i algunes sorpreses.

ENTRADES  
NUMERADES



PREU ENTRADES:

 18€

 15€ (socio)



# La màquina del so

## AMB PEP GOL

### PREU ENTRADES:

 9€

 6€ (socis)

 Invitacions vàlides

“Jugarem amb el so com feien els homes a la prehistòria, dialogant amb la natura amb canyes de bambú, caragols de mar i banyes. Jugarem amb el so amb les poderoses eines que ens dona la tecnologia digital: Amb el sàmlper, crearem i manipularem sons...”. Espectacle interactiu i divulgatiu, una forma d'explicar la història de la música amb l'ajuda dels sons i les imatges.

## PROGRAMA D'INTERCANVIS TEATRALS



**ea**  
escenamateur

## SOMOSCENA DE CIEMPOZUELOS

### MEDITERRÁNEO, L' OBRA MESTRA

Serrat va compondre el LP de Mediterráneo a l'habitació de l'Hotel Batell a Calella de Palafrugell. Aquell lloc, aquella habitació, les seves vistes, o el què dimonis fos que va posar en estat de gràcia el cantautor, el va portar a compondre un dels millors discos del segle XX, Mediterrani.

L'àlbum desborda talent i capacitat creativa a raudals, no deixa indiferent ningú i es transmuta en cada nova generació. No és només la cançó emblemàtica que dona nom al LP, considerada la millor cançó de la història de la música pop espanyola, sinó el disc al complet. No hi ha una sola cançó que no mereixi ser escoltada amb atenció per aprofundir en l'essència del seu missatge.

Ara, complerts els 50 anys, ens evoca tantes coses. És un referent d'una generació que presagiava l'esperança d'uns temps que estaven per venir. Uns temps que, d'una forma o una altra, van venir i se'n van anar, deixant intacta l'essència de l'obra mestra, perpètua i perdurable, com el mar que li va prestar el seu nom.



### PREU ENTRADES:

 15€

 12€ (socis)

 Invitacions vàlides

# "cal xandri"

DIARIS | REGALS | REVISTES | LLIBRES | TABACS | PAPERERIA |  
LOTO CATALUNYA | LOTO 6/49 | SERVEI DE FILATÈLIA

C/ SANT JAUME, 33  
TELÈFON / FAX 93 869 81 68  
08280 CALAF



AUTOCARS



## Prats Serrat

TRANSPORT ESCOLAR • GRUPS PARTICULARS • SERVEIS NACIONALS I INTERNACIONALS

c/. Calaf, Nau 2 · Pol. Ind. l'Aguda 2 • 25750 **TORÀ** (Lleida)



# Condís



Isidre Vilaró, 18 baixos  
08280 - Calaf

93 869 85 98  
perruquieriarrels@gmail.com

## PROGRAMA D'INTERCANVIS TEATRALS



**ea**  
escenamateur

## LOCANDIERA TEATRO DE ALCALÀ DE HENARES

La companyia alcalaïna La Locandiera Teatro ha tingut en cartell dos espectacles durant el Festival Iberoamericà del Segle d'Or: "Entremesos itinerants" i "Això no és la Celestina"; aquesta última, i estrenada l'any passat. Celebrant el seu 25 aniversari, Francisco Campos dirigeix i versiona aquesta original aposta teatral. El petit espectador adolescent, interessat en les arts escèniques i la interpretació, gaudiria d'aquesta combinació entre l'entremès i el passeig, que sens dubte aconsegueix transportar els dies de Miguel de Cervantes.



### PREU ENTRADES:

 15€

 12€ (socis)

 Invitacions  
vàlides

# tricicle

presenta a

## Carles Sans

# PER FI SOL!



ENTRADES  
NUMERADES

Dirigida per José Corbacho i Carles Sans

#### PREU ENTRADES:



20€



17€ (socis)

Per fi sol! no és únicament un monòleg. És un espectacle que combina el que es diu i com es diu, a través del gest i la paraula de Carles Sans, el qual perfila una galeria de divertits i entranyables personatges, per la qual cosa aconsegueix una fantàstica empatia entre actor i espectadors.

Diumenge, 18 de febrer 2024

Hora: 17:00h / 19:00h

## SARDANES, CONCERT i BALL amb:



# ORQUESTRA INTERNACIONAL MARAVELLA

L'Orquestra Maravella, de moment, ens visitarà, cada any, l'endemà de les Festes de carnaval de Calaf per tal d'oferir-nos Sardanes, concert i Ball.

L'Orquestra Maravella és l'expressió de Festa més genuïna de la nostra terra.



### PREU ENTRADES:

 20€

 17€ (socis)

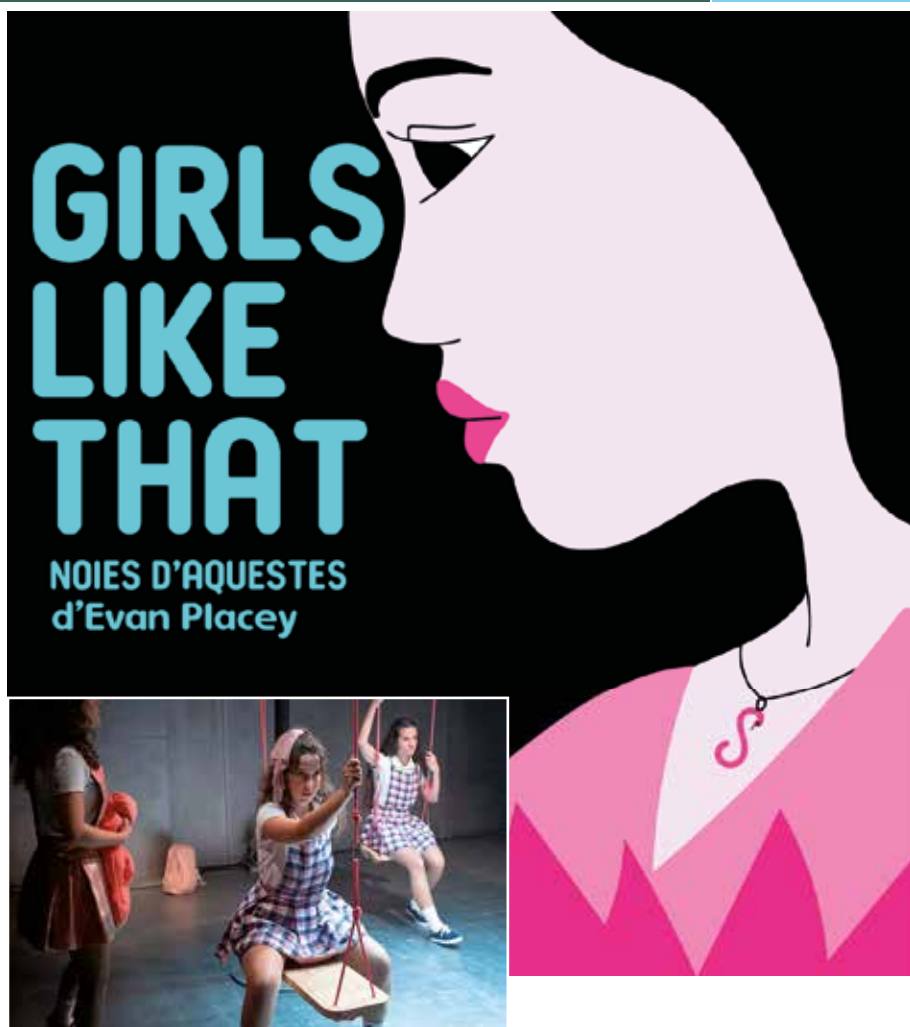

#### PREU ENTRADES:

 15€

 12€ (socis)

 Invitacions vàlides

A *Girls like that*, Evan Placey ens mostra com un grup de noies fan bullying a una de les seves amigues estigmatitzant-la per la seva conducta sexual. Una de les raons que em va impulsar a escriure aquesta obra, ens diu l'autor canadenc, va ser mirar d'entendre quins factors contribueixen a perpetuar aquestes conductes discriminatòries.

I és que, d'una banda, les noies reben, a través de la publicitat, les sèries i les xarxes socials, el missatge de que el valor d'una dona està en la seva imatge, en el seu cos i en la seva sexualitat, però alhora està mal vist que les noies se sentin a gust amb el seu cos i s'expressin sexualment.



# Jove Orquestra Simfònica de l'Anoia



La Jove Orquestra Simfònica de l'Anoia és una entitat cultural, de la comarca de l'Anoia, sense afany de lucre. Formada l'any 1990 gràcies a la iniciativa de l'Orquestra de Cambra d'Igualada, va començar sent dirigida per Xavier Cassanyes, compositor de sardanes.[cal citació] Les principals aportacions a la cultura de la comarca són (a part dels concerts) la gravació de l'Himne del Patge Faruk, personatge de la Festa dels Reis d'Igualada, i la interpretació, l'any 2004, de l'oratori "Mil Anys" amb música de Mn. Valentí Miserachs i llibret d'Antoni Dalmau.



## PREU ENTRADES:

 12€

 9€ (socis)

 Invitacions  
vàlides



• **SMAGRO** •

SELECCIÓ I  
MULTIPLICACIÓ  
DE LLAVORS

Tel. 93 869 91 28  
[www.sm-agro.com](http://www.sm-agro.com)

es  
PERRUQUERS

St. Jaume, 38 Calaf - Tel. 93 869 83 23

**INALSE**  
INSTAL·LACIONS ALTA SEGARRA

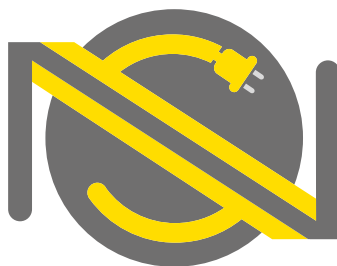

Instal·lacions Alta Segarra, SLU

C/ Jacint Verdaguer, 6 • 08280 CALAF Tel: 638 850 860 • E-mail: [info@inalse.com](mailto:info@inalse.com)

# Adéu, Jane!



## La història d'un pit i un homenatge a tots ells

La Mariona travessa un dels moments més importants de la seva curta vida: amb només divuit anys, ha de passar per l'extirpació del seu pit malalt.

Durant la ressonància magnètica prèvia a l'operació, entrarem dins del seu imaginari on ella, i dos estranys alter egos, ens explicaran com ha arribat fins al moment present, quins són els seus dubtes, les seves pors, les seves il·lusions, i com visualitza l'impacte que tindrà aquest fet a la seva vida.

Basat en una història real -i inspirat en tantes d'altres-, aquest espectacle és, també, un espai per reflexionar sobre els perills de la pressió estètica i la importància de l'acceptació i estima pròpies. És un homenatge a tots els nostres pits: estimar-los no ens hauria de suposar tants esforços.



### PREU ENTRADES:

 15€

 12€ (socis)

 Invitacions  
vàlides

Cripta de l'Església de Sant Jaume de Calaf

# henrio

## Enric Verdaguer

Henrio és el projecte independent del cantautor igualadí Enric Verdaguer, establert a cavall entre Igualada i Liverpool, on ha estudiat composició i producció musical a la LIPA, universitat fundada per Paul McCartney. Després de publicar tres singles auto-editats: 'Together', 'Moonglow (I could love you)'(2020) i 'Who Am I?'(2021), ha donat a conèixer una vessant molt més intimista de la seva composició que evoca paisatges sonors d'aires folk, molt vinculats a la nostàlgia i la sensibilitat amb lletres introspectives i poètiques. Actualment ha acabat d'enregistrar i autoproduir el seu primer EP "Help Me Understand" que publicarà de cara al 2022 amb cançons que parlen de la maduresa, el pas del temps i els mites de l'amor romàntic, i que presentarà al Festival Vida 2022 en format acústic. A més a més, està en fase de composició i maquetació del primer disc del projecte, que està previst que surti a la llum al llarg de l'any 2023. Recentment, ha passat a formar part de la banda de Clara Peya com a cantant del seu últim disc titulat 'Perifèria', i com a teclista del grup Pantaleó.



### PREU ENTRADES:

 12€

 9€ (socis)

 Invitacions  
vàlides

Dies, **22, 23 i 24 de març 2024**

Hora: divendres 22: **21:00h**

dissabte 23: **19:30h**

diumenge 24: **18:30h**

# PRODUCCIÓ PRÒPIA DE TEATRE



DIRECCIÓ:  
**GEMMA RIPOLL**



**MÉS INFORMACIÓ:**  
**PROGRAMES A PART**

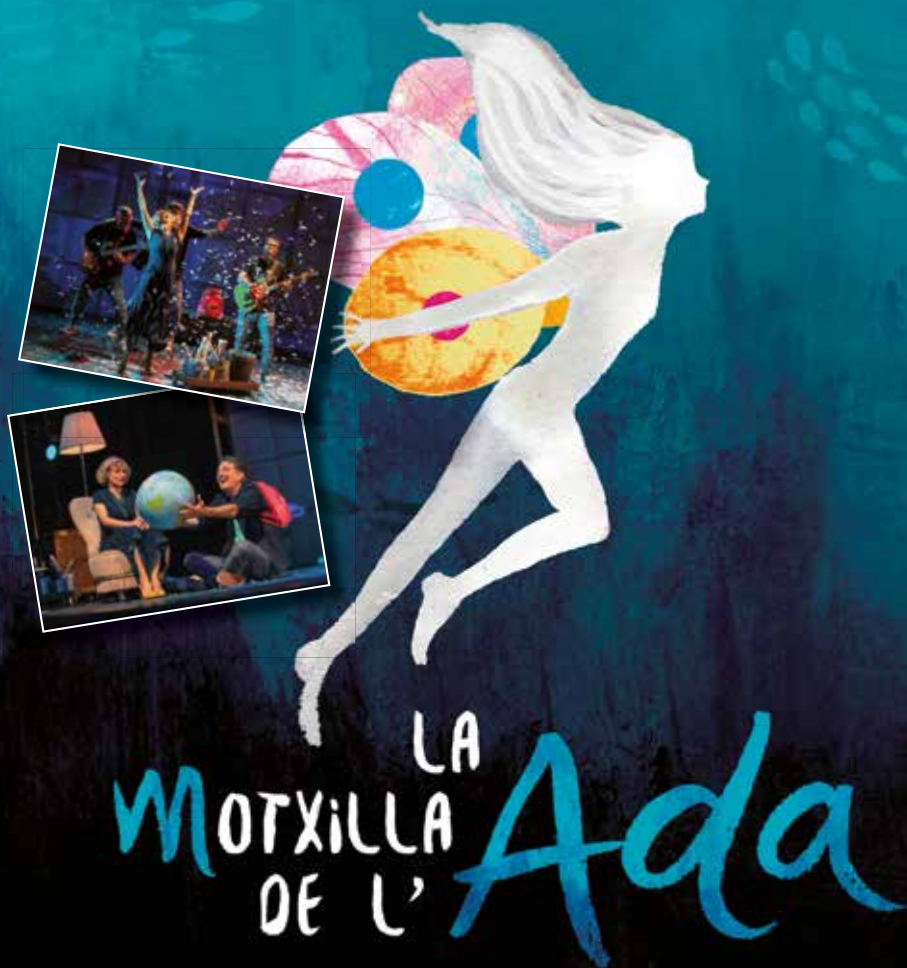

# LA MOTXILLA DE L'Ada



## PREU ENTRADES:

 9€

 6€ (socis)

 Invitacions  
vàlides

Guanyador del Premi de la Crítica 2021 al millor espectacle per a públic familiar, La motxilla de l'Ada és una proposta poètica i sincera sobre la identitat de gènere. Nen o nena, blau o rosa, fort o feble... Ada té ganes de jugar, sense preocupar-se d'aquests calaixos en què la societat la força a entrar. Lliure d'etiquetes, Ada s'allibera d'aquesta pesada motxilla que la vol atrapada en el que se suposa que ha de ser un nen o una nena i, per fi, troba el seu lloc. És un espectacle transformador que reflexiona sobre les etiquetes que manegen la societat.



# CANÇÓ D'AMOR I DE GUERRA

SARSUELA CATALANA  
EN DOS ACTES

ENTRADES  
NUMERADES

MÉS INFORMACIÓ:  
PROGRAMES A PART

PREU ENTRADES:

 20€

 17€ (socis)

ARTS SIMFÒNICA JOVE, EL CASINO DE CALAF, EL LICEU DE CATALUNYA I DIVERSOS CORS estan preparant la producció d'aquesta SARSUELA TRADICIONAL CATALANA

# HE MORTE EL POP

**TOT EL QUE  
GUIMERÀ ES  
VA DESCUIDAR  
D'ESCRIURE.**

Una obra de  
Lluís-Anton Baulenas

Direcció  
Marc Vilavella

Direcció i creació musical  
Marc Sambola

amb Bernat Cot,  
Antonio del Valle  
i Rafaela Rivas



## PREU ENTRADES:

 15€

 12€ (socis)

 Invitacions  
vàlides

“HE MORTE EL POP” és una paròdia amable sobre el món i els personatges d'Àngel Guimerà, una altra manera de commemorar el centenari de la seva mort. En comptes de fer un cop més “Terra Baixa”, fem un paquet de tres: “Terra Baixa”, “Mar i Cel” i “Maria Rosa”; i des de la complicitat amb el gran autor, fem broma, ens preguntem què se'n devia fer d'en Manelic, de la Blanc o de la Maria Rosa. I ens ho preguntem amb broma i ironia, des de l'amor i, no cal dir-ho, l'admiració.



# Va d'Ovidi



L'espectacle, que compta amb el suport i impuls de l'Institut del Teatre, té guió i direcció de Mònica Lucchetti i Lali Barenys, que també són la peça clau de la interpretació i la paraula a l'escenari. Jana Montllor, la filla petita d'Ovidi, ha ajudat també en la construcció creativa parlant d'Ovidi, de la casa, de la família, del poble i els amics. Un puzzle per explicar aquelles intimitats confessables, per acostar l'essència d'Ovidi.

## PREU ENTRADES:

 12€

 9€ (socis)

 Invitacions  
vàlides

Dissabte, 27 d'abril 2024

Hora: 19:30h

Pati de INS Alexandre de Riquer - Calaf



Los Galindos

# MORT DE RIURE

Tres pallassos s'enfronten a un conflicte inesperat. Una persona del públic ha mort de riure durant l'espectacle precedent. Què faran? La justícia els farà costat? Els condemnaran? Melon, Rossinyol i Mardi us necessiten per contagiar optimisme i atiar l'esperit crític. Un espectacle de clown que posa en qüestió l'arbitrarietat de la justícia des de l'humor i la vivència del pallasso. Un espectacle de circ improbable per morir-se de riure.

## PREU ENTRADES:



15€



12€ (socis)

Dissabte, 4 de maig 2024

Hora: 21:00 h

Presentació

# desFolca't

festival de música  
tradicional i popular  
de Calaf



MANEL FORTIÀ

# Libérica quintet

Primer treball de Libérica, un nou projecte liderat pel contrabaixista cassanenc Manel Fortià, que després d'una temporada vivin a Nova York i havent tocat amb grans icones del jazz com Dave Liebman, Eliot Zigmund, Ari Hoenig, Chris Cheek, entre d'altres, decideix tornar a casa i endinsar-se en el repertori tradicional català sense desprendre's de l'efervescència musical de la meca del jazz, on la seva multiculturalitat sempre ha propiciat a què es fusionin diferents estils per crear-ne de nous. Amb aquesta filosofia, Libérica busca punts en comú entre la cançó tradicional catalana i el flamenc, utilitzant el jazz lliure com a vehicle conductor. La renovació i actualització del folklore és necessari i l'ajuda a què aquest segueixi viu.



**COMTCASE**  
desfolcat.cat

**MÉS INFORMACIÓ:**  
**PROGRAMES A PART**

**PREU ENTRADES:**



15€



12€ (socis)

# MARTA CUBAS

## ACORDIÓ

### UN VIATGE DE NÀPOLS A NOVA YORK



#### PREU ENTRADES:

 12€

 9€ (socis)

 Invitacions  
vàlides

Aquest concert recull obres que mostren alguns dels diversos estils pels quals ha travessat la música, embarcant-nos en un viatge que comença a Nàpols al voltant del 1700 i finalitza a Nova York en el segle XXI, creuant èpoques que van des de la música barroca fins a la contemporània. En aquest camí es veuen reflectits els canvis en les tècniques compositives i com, a mesura que els anys avancen, es crea una necessitat d'innovar a través dels recursos sonors dels instruments.

Dies, **24, 25 i 26 de maig 2024**

Hora: **19:30 h**

Hora: divendres 24: **21:00h**

dissabte 25: **19:30h**

diumenge 26: **18:30h**

# PRODUCCIÓ PRÒPIA DE TEATRE



DIRECCIÓ:  
**CARME SALA**



**MÉS INFORMACIÓ:**  
**PROGRAMES A PART**



ELCASINO  
CALAF

# BALLS DE DIUMENGE 2023 / 2024

Hora: 18:30h

Preu entrades:

 8€

 6€ (socis)

OCTUBRE

1 d'octubre



VIVES  
VEUS

8 d'octubre



RAÜL

15 d'octubre



ALMA  
DUET

22 d'octubre



JOAN  
VILANDENY

29 d'octubre



PEP I  
M<sup>a</sup> JOSÉ

NOVEMBRE

5 de novembre



XAROP  
DE NIT

12 de novembre



DUET  
SOLISTES

19 de novembre



RICO RICO

26 de novembre



RAÜL

DESEMBRE

3 de desembre



JORDI  
BRUCH

10 de desembre



SOL DE NIT

FESTA DEL SOCI  
I PATROCINADORS

17 de desembre



JOAN  
VILANDENY

31 de desembre

SOPAR DE  
CAP  
D'ANY  
2023

PROGRAMES A PART

Després del  
sopar, ball amb



RAÜL

**GENER**

7 de gener



**ALMA  
DUET**

14 de gener



**ÀLEX**

21 de gener



**JOAN  
VILANDENY**

28 de gener



**PEP I  
M<sup>a</sup> JOSÉ**

**FEBRER**

4 de febrer



**SOL  
DE NIT**

5 de febrer



**JOAN  
VILANDENY**

11 de febrer



**ELISABET  
MAJORAL**

18 de febrer



**ORQUESTRA  
MARAVELLA**

25 d'abril



**XAROP  
DE NIT**

**MARÇ**

3 de març



**ÀLEX**

10 de març



**ELISABET  
MAJORAL**

17 de març



**RAÜL**

24 d'abril

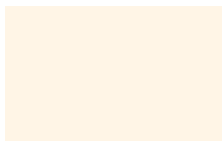

**PENDENT DE  
CONFIRMAR**

31 d'abril

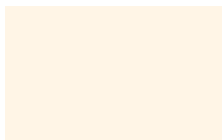

**PENDENT DE  
CONFIRMAR**

**ABRIL**

7 d'abril



**SOL  
DE NIT**

14 d'abril



**ALMA  
DUET**

21 d'abril



**RAÜL**

28 d'abril



**JOAN  
VILANDENY**



# RODI MOTOR SERVICES

Pol. Ind. Les Garrigues  
C/ Newton, Parcel·la 3B  
08280 CALAF  
T. 93 869 81 01



## Metalúrgica Busquet, sl

Pol. Ind. "Les Garrigues" C/. Isaac Newton, Parc. 4-A  
Apartat de Correus, 39 · 08280 CALAF  
Tel. 93 869 80 20 · Fax 93 868 01 69  
E-mail: metbusquet@metbusquet.com



### ÒPTICA CALAF

experts en AUDIOLOGIA

Pl. dels Arbres, 1  
08280 CALAF  
93 869 81 17  
[www.opticacerveracalaf.com](http://www.opticacerveracalaf.com)

# BAR CANET



P. Sta. Calamanda, 10  
08280 CALAF  
Tel. 93 869 82 52





# PLANELL

MATERIALS PER A LA CONSTRUCCIÓ  
I DECORACIÓ DE LA LLAR

DISTRIBUCIONS CERÀMIQUES, GRES, SANEJAMENT  
PORCELANOSA

Planell, S.A.  
Ctra. Manresa, Km. 31  
Tels. 93 869 87 50 - Fax 93 868 01 81  
**08280 CALAF**

Ctra. de la Pobla, 109-111  
Tel. 93 806 02 40  
Fax 93 806 02 39  
**08788 VILANOVA DEL CAMÍ**



# EDO GESTIÓ

Raval Sant Jaume, 31 • CALAF  
Tel. 93 869 80 82 • Fax 93 869 88 51  
e-mail: [info@gestoriaedo.com](mailto:info@gestoriaedo.com)  
[www.gestoriaedo.com](http://www.gestoriaedo.com)

FISCAL · COMPTABLE · LABORAL · VEHICLES  
ASSEGURANCES · ESTRANGERIA · SERVEIS FINANCERS

# REISER3

## RECANVIS I SERVEIS 30 S L



# BEN NET CALAF

Pl. Barcelona'92, 7  
08280 CALAF  
T. 93 599 41 99 / 666 24 92 42  
ben.net.calaf@gmail.com

## HOTEL \*\*



### altaSegarra

[www.hotelaltasegarra.com](http://www.hotelaltasegarra.com)

---

*Passaig. Sta. Calamanda, nº20 - 08280 CALAF (Barcelona)  
Telf./Fax: 93 868 09 43 - Mòbil: 625 22 28 51 | 625 22 27 60  
E-mail: info@hotelaltasegarra.com*

## EXAMINEM A MANRESA



### AUTOESCOLA CALAF

**Josep Ribalta Casanovas**  
Nº Col.legiat 38469

C/ Raval San Jaume 31 (Pstge Dr. Bertran) - CALAF 08280  
T. 93 868 00 08 - M. 628 45 99 72 - ae.topdrivermn@hotmail.com



## ENGLISH TIMES

### LANGUAGE SCHOOL

IMMOBLES  
**A** **LENY, S.L.U.**

Ctra. de Solsona, s/n  
08281 CALONGE DE SEGARRA

Can Torrens, empresa artesana d'embotits des de 1899, ha contribuït a promocionar els embotits a la comarca, a les fires i ha donat un nom a la llonganissa, el fuet i la botifarra de Calaf i Sant Martí.

Ha arribat el moment i hem traspasat el negoci als embotits Ca la Maria de Sant Antolí, on podeu continuar trobant els nostres embotits de sempre.

Can Torrens  
Botiga Sant Martí  
122 anys

Can Torrens  
Botiga de Calaf  
34 anys

Ca La Maria  
Botiga Sant Martí  
93 869 81 86



*Gràcies per la confiança que ens heu tingut durant tots aquests anys.*

# Llenegues

- RESTAURANT -

C/Ciutadella 12 - 08282 Sant Martí Sesgueioles - Tel: 93 869 82 36



# El Parador de Calaf



642 319 788

## Serveis Mèdics Calaf



Medicina general - Fisioteràpia / Rehabilitació / INDIVA Activ - Pilates adaptat a la teva condició física - Hipopressius, sòl pèlvic,... - Podologia - Psicoteràpia - Nutrició - Anàlisis clínics - Carnets de conduir i altres permisos - Revisions esportives - Certificats mèdics

Raval Sant Jaume 29, baixos. 08280 Calaf  
Tel. 93 869 80 47 [informacio@serveismedicscalaf.com](mailto:informacio@serveismedicscalaf.com)  
[www.serveismedicscalaf.com](http://www.serveismedicscalaf.com)  
Horari: de dilluns a divendres de 9 a 13 i de 16 a 19 hores



El teu centre  
de referència



C/ Thomas Edison, Parc. 6-7 · 08280 CALAF · T. 93 869 98 22

 quemposo



PER A TOTA LA FAMÍLIA

Raval de Sant Jaume, 47  
08280 Calaf





**METAL.LISTERIA  
MARCET, S.L**

c/. Tomàs Edison, Parc. 19 · Pol. Ind. «Les Garrigues»  
Tel. / Fax. 93 868 03 36 · **08280 CALAF**, Barcelona  
E-mail: [metalmarcet@hotmail.com](mailto:metalmarcet@hotmail.com)

Adreça fiscal:  
C/ Cels Xaudaró Rovira, s/n  
Ap. Correus 14  
08280 Calaf (Barcelona)

Pol. Ind. Sant Armengol  
Ctra. d'Igualada, s/n  
08281 Els Prats de Rei  
Tel. 93 869 92 45  
[info@tbascompte.com](mailto:info@tbascompte.com)

Pol. Ind. El Segre  
C/ La Fusta, parc. 69-70-71  
25191 Lleida  
Tel. 973 20 12 18  
[info@lleida@tbascompte.com](mailto:info@lleida@tbascompte.com)

Pol. Ind. Domenys I  
C/ La Munia, 44-46  
08720 Vilafranca del Penedès  
Tel. 93 103 23 66  
[recanvisvilafranca@tbascompte.com](mailto:recanvisvilafranca@tbascompte.com)



**TALLERS BASCOMPTE**

CONCESSIONARI OFICIAL



Bujons - Lloret

**ūnic**  
Equipem Projectes

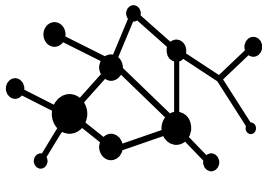

**Sikarra**  
Networks



**ESTANY**  
**INSTAL·LACIONS, S.L.**

AIGUA · ELECTRICITAT · GAS · CLIMATITZACIÓ · TV  
INSTAL·LACIONS PETROLIERES D'ÚS PROPI

C/ Ciutadella, 36-38 · 08282 Sant Martí de Sesgueioles  
T. 93 869 91 60 · F. 93 869 84 07 · E-mail: [estanyinstallacions@gmail.com](mailto:estanyinstallacions@gmail.com)

CALAF GRUP us desitja una magnífica

# FESTA MAJOR

